BIOROYAL
SOLUCIONES AGROPECUARIAS & AMBIENTALES

## Descripción del producto:

BIOROYAL, es un producto compuesto de premezclas tecnológicas de minerales puros de base natural y totalmente de minería, certificado por BCS, la FAO y el Instituto Nacional de Pesca. Identificado en el Codex de la FAO.
La composición consta de ingredientes 100% naturales, contiene 74 elementos de la tabla periódica (excepto los gases nobles) en una forma molecular estable no tóxica que aporta al desarrollo bacteriano benéfico.

- Por sus propiedades forma un complemento energético y nutricional perfecto para los procesos biológicos en los animales ya que favorecen significativamente la absorción de nutrientes y minerales que son parte del alimento balanceado.
- BIOROYAL contiene, entre otros, componentes digeribles que tienen un efecto prebiótico sobre las bacterias en el tracto digestivo de los animales.
- Mejora la salud y ganancia de peso diario en animales de engorde.

## Ganado de Carne

**Beneficios:**

- Mejora la fertilidad, tasa de preñez.
- Activas baterías benéficas en el rumen.
- Mejora la absorción de vitaminas y minerales.
- Fortalecimiento del sistema inmunológico.
- Mejora del metabolismo.
- Mejora la ganancia de peso del ternero en crecimiento.
- Menores emisiones de amoniaco debido a la reducción de nitrógeno en la orina.
- Prevención de la acidosis (Rumen) mediante estabilización del pH.
- BIOROYAL no requiere periodo de retiro, por ser completamente orgánico.
- Previene cualquier manifestación patológica por la carencia de minerales.
- Mejora de estructura ósea, aplomos más fuertes.
- Reducción del estrés.

**Dosis para repotenciar las sales de consumo diario.**

- 2kg de polvo BIOROYAL + 1 kg de sales minerales + 2 sacos de sal en grano
- 1kg de BIOROYAL x tonelada de alimento a preparar
- 1 kg BIOROYAL x 10.000 litros de agua.

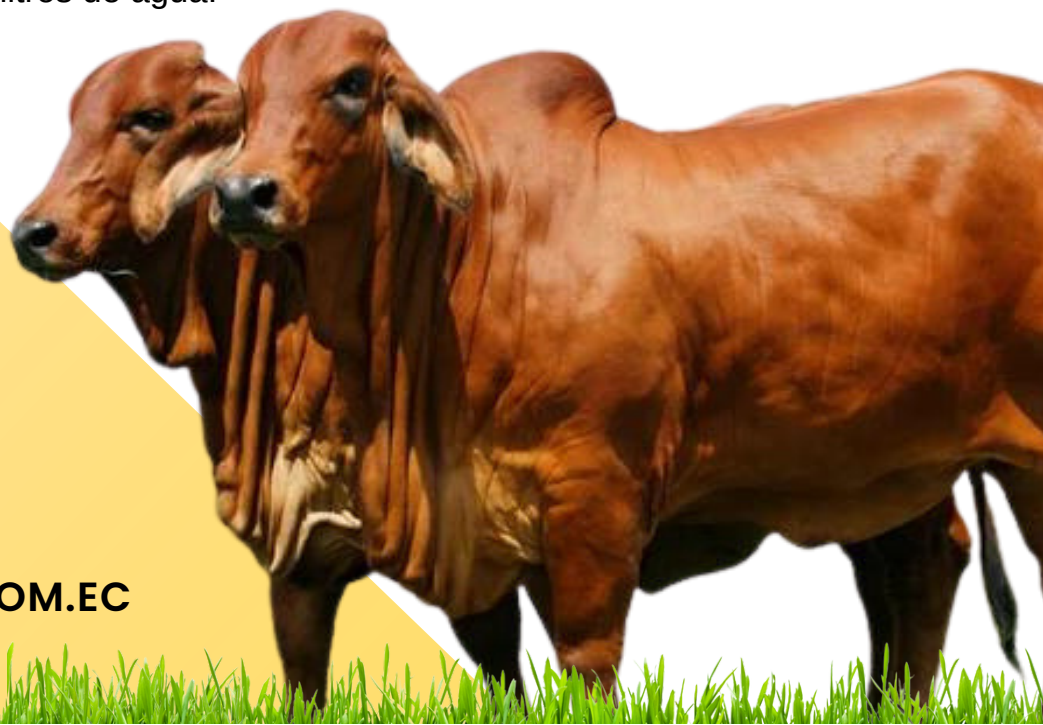

VENTAS1@BIOROYAL.COM.EC

## Ganado de Leche

**Beneficios:**

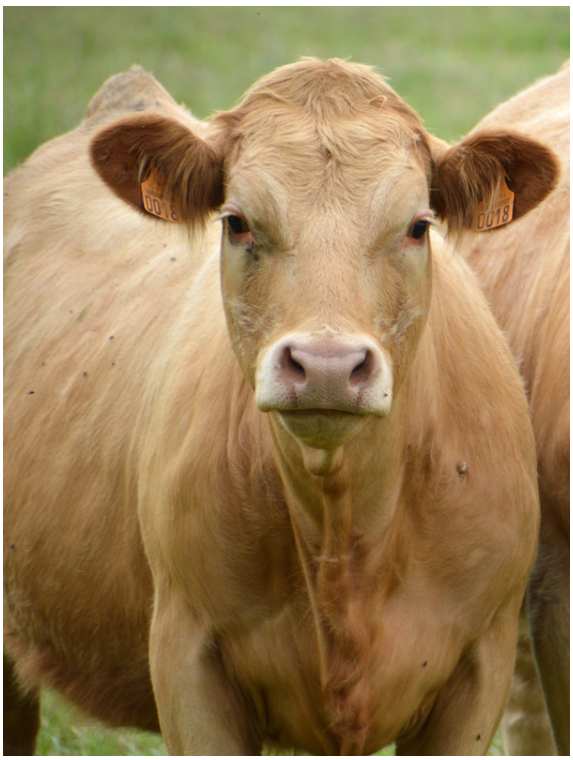

- Mejora la fertilidad, tasa de preñez.
- Activas baterías benéficas en el rumen.
- Mejora la absorción de vitaminas y minerales.
- Fortalecimiento del sistema inmunológico.
- Mejora del metabolismo.
- Mejora de estructura ósea, aplomos más fuertes.
- Menores emisiones de amoniaco debido a la reducción de nitrógeno en la orina.
- Prevención de la acidosis (Rumen) mediante estabilización del pH.
- Aumento en el rendimiento de la leche.
- Reducción del estrés.

- Menor número de células somáticas.
- Se mejora el contenido de urea en leche.
- BIOROYAL no requiere periodo de retiro, por ser completamente orgánico.
- Previene cualquier manifestación patológica por la carencia de minerales.

**Dosis para repotenciar las sales de consumo diario.**

- 2kg de polvo BIOROYAL + 1 kg de sales minerales + 2 sacos de sal en grano
- 1kg de BIOROYAL x tonelada de alimento a preparar
- 1 kg BIOROYAL x 10.000 litros de agua.

**VENTAS1@BIOROYAL.COM.EC**